

障害者支援施設

太陽の家

社会福祉法人 尽心会
障害者支援施設 太陽の家

〒787-0302 高知県土佐清水市以布利55
電話0880-82-8899 FAX0880-82-8900
E-mail: taiyounoie@coffee.ocn.ne.jp

誕生会
おやつレク

5月誕生会は、端午の節句に何かイベントを…。
という事で中庭でみんなで楽しみながらフルーツ
ポンチを食べました。



スワン来設

衣料品店スワンの開店。服を見る人、ズボンを探される人、思い思いに品物を手に取り買い物を楽しまれています。やっぱり本人と一緒に選ぶ服は、特別似合ってます。

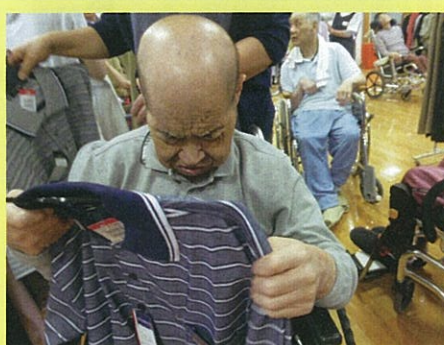
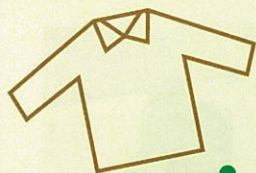
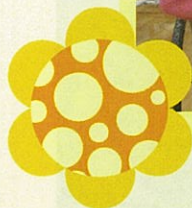

スポーツ大会

このたび恒例行事のスポーツ大会が行われました。今回は卓球、シューティングゲーム、フライングディスクの3競技を行い、利用者様のハツラツとした笑顔が沢山こぼれました。今年は空き缶積みの代わりにシューティングゲームが新たに加わり各競技での熱い戦いが見られました。





6月 JUNE



7月 JULY



日	月	火	水	木	金	土
			1 ボウリング 大会	2 スポーツ 大会	3 字の集い	4
5 カラオケ	6 散髪 (山崎)	7	8	9 移動図書 	10 絵の集い 体重測定	11 生け花 体重測定
12 体重測定	13 散髪 (理容組合)	14 アネシー ベーカリー	15	16 消防訓練	17 字の集い	18 本屋
19	20	21	22 楽書の集い	23	24 絵の集い	25 生け花
26	27	28	29 誕生会 	30		

日	月	火	水	木	金	土
					1 字の集い	2
3 カラオケ	4 散髪 (山崎)	5	6 輪投げ 大会	7	8 絵の集い	9 生け花
10	11 散髪 (イトウ)	12 アネシー ベーカリー	13	14 移動図書 	15 字の集い	16
17	18 海の日	19	20	21	22	23
24 /	25 31	26	27	28	29	30



モーニング・喫茶



楽しみにしていた外出です。美味しい食事を頂きました。

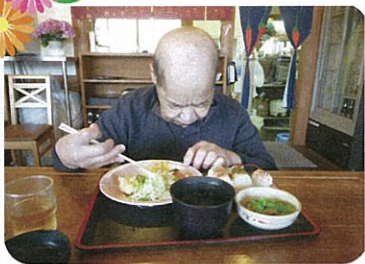

先達で、下ノ加江を通った時、紫陽花の花が、みごとに咲き綺麗でした。

あの川辺りは、4月には桜と、道行く人を楽しませてくれます。お世話をしてくれている人に感謝です。梅雨の季節となり、じめじめと鬱陶しい時期ですが、農業を営む人たちには、なくてはならない季節。当施設でも菜園を作っている入所者がいますが、少しの雨ならクワを片手に持ち農作業に出かける程。作物をこよなく愛する人です。楽器の集いの歌も、字の集いの題もこの季節ならではのものです。施設の中ではありますが皆様この季節を楽しんでいます。

編集後記

【楽器の集い】
角 美和様
酒井 史様

【生け花】
中田 肇美様



ボランティアの皆様、ありがとうございました。